平面図

−126.03
+37.13

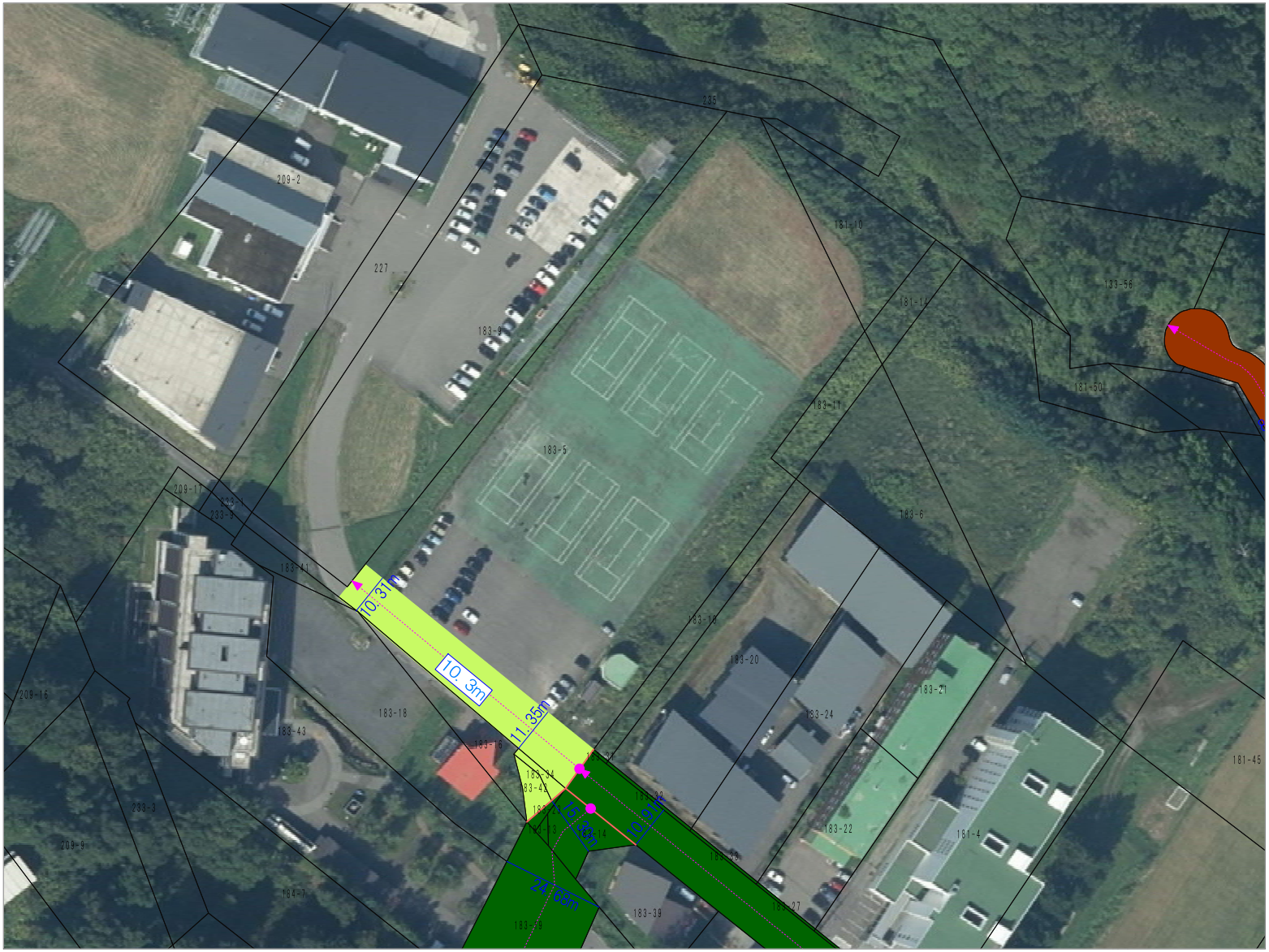

−126.25
+36.83

1／1500

0　50　100m

凡　例

- 42条1項1号（国道、道道、町道）
- 42条1項2号（開発行為による道路）
- 42条1項3号（既存道路）
- 42条1項4号（都計法による道路）
- 42条1項5号（位置指定道路）
- 42条2項（幅員4m未満道路）
- センタービレッジ地区
- 花園ビレッジⅠ地区
- 花園ビレッジⅡ地区
- ワイススキー場地区
- ローワーヴィレッジ地区
- ニセコひらふ沿道地区
- 樺山沿道地区
- パビリオンズ地区
- ニセコひらふＡ地区
- 羊蹄の里地区
- ノースヒルズ地区
- カントリーリゾート地区
- ニセコひらふＢ地区
- 東岩尾別地区
- 樺山保全地区
- 岩尾別・旭・花園保全地区
- リゾートゲートウェイ地区
- 土砂災害警戒区域
- 土砂災害特別警戒区域