

ちょっと
待って！

俱知安ごみニュース
第12号 2022. 11月

ごみの出し方

ホントに

OK?



大型家電のリサイクルについて

**大型家電は
町で処分不可！**

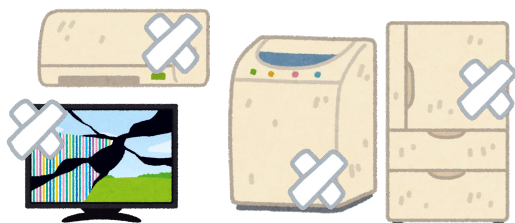

大型家電（TV、冷蔵庫・冷凍庫、ワインセラー、洗濯機・乾燥機、エアコン）がもやせないごみ袋で捨てられているケースが多発しています。これらの家電は、家電リサイクル法によりリサイクルが義務付けられているため、

**町のごみ袋や清掃センターでは
処分できません。**

購入したお店またはニセコ環境（株）へお問い合わせください。

衛生ごみの出し方

方法①（従来通り）

衛生ごみだけをまとめたビニール袋を、他のもやせるごみと一緒に
もやせるごみ専用袋に入れて出す

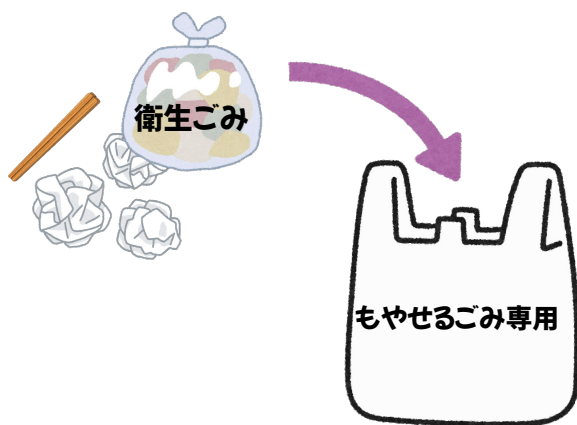

方法② **NEW**

衛生ごみだけを衛生ごみ専用袋に入れ、もやせるごみの日に出す

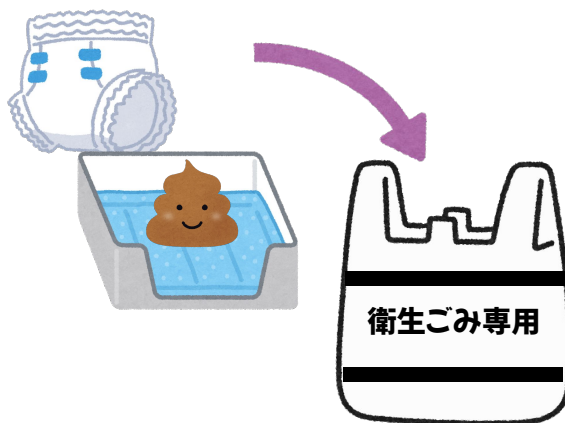

方法①、方法② どちらの出し方でもOKです！

おかげさまで**1100**DL突破！

町住民環境課
廃棄物業務係
TEL 0136-56-8008



無料の分別アプリ
「さんあ〜る」配信中！
右QRコードから
ダウンロードお願いします。



Hold on!

Kutchan Garbage News
No. 12 2022.11 November

Proper Garbage Disposal

CHECKED?



Recycling of Large Home Appliances

**Large appliances
cannot be disposed in
town!**

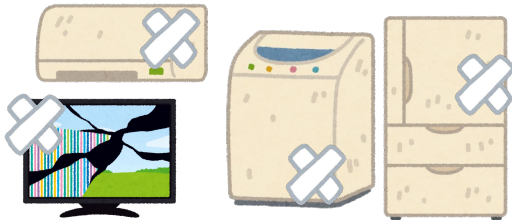

Many large home appliances (TVs, refrigerators/freezers, wine cellars, washing machines/dryers, and air conditioners) are being thrown away in unburnable garbage bags.

These home appliances are required to be recycled under the Home Appliance Recycling Law.

They cannot be disposed of in the town's garbage bags or at the garbage disposal center.

Please contact the store where you purchased them or Niseko Environment Co.

How to dispose of sanitary waste

Method 1 (as before)

Put only sanitary waste in a plastic bag together with other burnable waste in a special bag for burnable garbage.

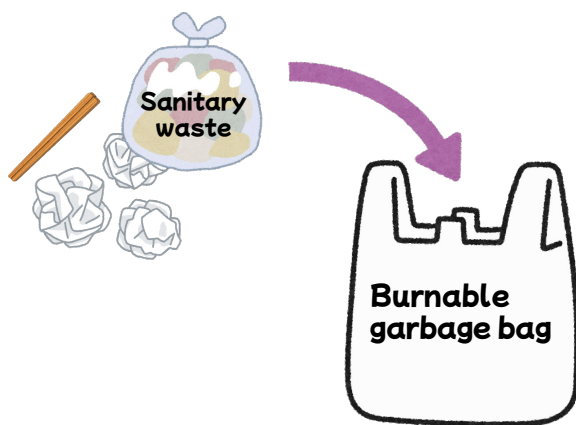

Method 2 **NEW**

Put only sanitary waste in special bags for sanitary waste and dispose of it on the day of burnable waste.

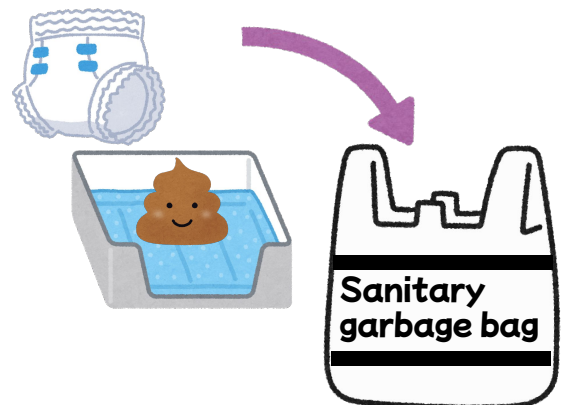

You can use either method 1 or 2 !

Thanks to you, we have
exceeded 1000 DL!

Town Resident
Environment Division
Waste business clerk
TEL 0136-56-8008



Free garbage sorting app
available now!
Please download from
the QR code on the right.



For iOS



For android