

郵送による転出証明書等の交付請求書 Moving-out Notification (by Mail)

## ① 転出届 Moving-out Notification

(Notifying Person 申請者)

Date of Notify

申請年月日

Year

年

Month

月

Day

日

Address

住所

Full Name

氏 名

Phone Number

電話番号

If your documentation is incomplete, we will contact you to request supplementary documentation.

Please report your address change with the Moving-out Certificate as soon as you receive it.

Address 住 所				Head of Household 世 帯 主	
New Address 新 住 所	国外転出のときは国名 (Write down the name of country when you leave Japan.)				
Old Address 旧 住 所					
Nationality 国 籍					
Date of move (date you moved in new address) 異動日 (新住所に住み始めた日)		Year 年	Month 月	Day 日	
フリガナ ----- The name of person moving-out 異 動 す る 人 の 氏 名		Date of Birth 生年月日		Sex 性	Relationship to Head of Household 続柄
		Year 年	Month 月	Day 日 Male 男 Female 女	
		Year 年	Month 月	Day 日 Male 男 Female 女	
		Year 年	Month 月	Day 日 Male 男 Female 女	
		Year 年	Month 月	Day 日 Male 男 Female 女	
		Year 年	Month 月	Day 日 Male 男 Female 女	

② 返信用の封筒、切手（切手を貼り、新住所と氏名を書いて下さい）

An envelope for return with stamp at least JPY84 (Write your new address and name on envelope)

※海外転出される場合は不要です。 ※Envelope is not required in case of moving overseas.

③ 本人確認書類の写し（在留カード、運転免許証などの写し）

A Photocopy of both sides of your ID such as resident card or Japanese driver' s license

④ 上記①～③を同封の上、旧住所地の市区町村役場まで送付してください。

Please enclose above ①~③ and send to the municipality office of old address.

This Form

Residence Card  
Copy (Both sides)  
在留カードの写し (両面)

An envelope for return

¥ 8 4  
Stamp

□ □ □ - □ □ □ □

New Address

Full Name

Send ✉

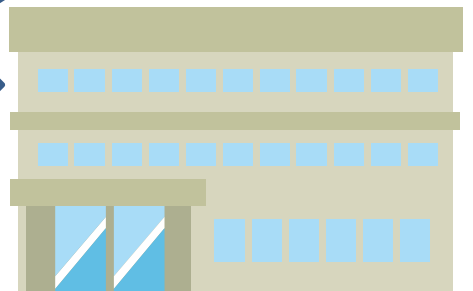

Municipal Government  
Office