



くっちゃん

広報
5月号
2026 No. 1168



広報くっちゃん
アンケート
こちらから
回答できます



令和7年度下半期 倶知安町の財政運営状況
特集 ～コンパクトで暮らしやすいまちを目指して～
立地適正化計画を策定しました

マチイロ
広報紙をスマホなどで
閲覧できます



一表紙の写真について

表紙は、北陽小学校の入学式から。新一年生は保護者に見守られながら入場し、先生に名前を呼ばれると元気に手をあげて返事をして、小学生の仲間入りを果たしました。

まちの話題

— PHOTO SPOT —



手当てや搬送技術を競う大会で4連覇

3月8日、ゲレンデでの応急手当や搬送技術を競う第53回北海道赤十字スキーパトロール競技大会が行われ、倶知安町スキーパトロール赤十字奉仕団チームが、見事4連覇を達成しました。



町の教育の発展のために

3月31日、南後志法人会倶知安地区会の本間英夫会長より、倶知安中学校の佐々木校長に寄附金が手渡されました。この寄附金は、教育活動の充実のために使われます。



新一年生へ、安全への第一歩

4月6日、倶知安町交通安全協会より、小学生の頃から自転車への安全意識を持ってほしいという願いを込め、各小学校の入学式で新一年生全員にヘルメットが贈られました。

(写真は北陽小学校で撮影)



増える交通量へ、安全への意識を高める

4月6日、春の全国交通安全運動の一環として、「セーフティコールの日」「交通事故死ゼロを目指す日」の街頭啓発セレモニーと旗の波作戦が行われ、約200人が参加しました。



新たな門出 町内各校で入学式

写真左：4月7日 倶知安中学校

写真右：4月8日 倶知安高校



4月、町内の小中学校・高校で入学式が挙行され、新入生たちは今後の学校生活に胸を膨らませ、新たな一歩を踏み出しました。

令和7年度下半期

俱知安町の財政運営状況



地方自治法、財政事情説明書の作成及び公表に関する条例に基づき、3月31日までの令和7年度予算の収入・支出の状況と、町の財産や借金がどれだけあるのかをお知らせします。7年度決算は、5月末までの出納整理期間を経た後、町監査委員の監査、町議会の決算審査・審議を受けて確定します。

※金額は万単位で記載するため四捨五入・切り捨て・切り上げをしています

一般会計

歳入				歳出			
区分	歳入予算額	収入済額	予算対比	区分	歳出予算額	支出済額	予算対比
町税	53億5,199万円	54億3,854万円	101.6%	議会費	1億195万円	9,770万円	95.8%
地方譲与税	1億2,307万円	7,383万円	60.0%	総務費	40億8,681万円	15億16,04万円	37.1%
利子割交付金	100万円	478万円	477.5%	民生費	27億4,300万円	24億7,288万円	90.2%
配当割交付金	880万円	1,113万円	126.4%	衛生費	16億6,821万円	14億92,99万円	89.5%
株式等譲渡所得割交付金	1,000万円	1,977万円	197.7%	労働費	2,382万円	2,331万円	97.8%
法人事業税交付金	4,400万円	4,559万円	103.6%	農林水産業費	3億1,991万円	2億7,984万円	87.5%
地方消費税交付金	4億3,800万円	4億7,665万円	108.8%	商工費	5億4,460万円	4億6,193万円	84.8%
ゴルフ場利用税交付金	790万円	781万円	98.9%	土木費	25億1,031万円	15億8,216万円	63.0%
環境性能割交付金	1,000万円	1,121万円	112.1%	消防費	4億6,149万円	4億5,636万円	98.9%
国有提供施設等所在市町村助成交付金	94万円	118万円	125.5%	教育費	20億5,659万円	15億6,628万円	76.2%
地方特例交付金	803万円	803万円	100.0%	災害復旧費	76万円	0万円	0.0%
地方交付税	17億1,162万円	17億9,672万円	105.0%	公債費	9億520万円	8億9,989万円	99.4%
交通安全対策特別交付金	235万円	221万円	94.2%	予備費	250万円	0万円	0.0%
分担金及び負担金	6,651万円	6,058万円	91.1%	合計	154億2,515万円	108億4,938万円	70.3%
使用料及び手数料	1億8,686万円	1億8,416万円	98.6%				
国庫支出金	13億6,035万円	11億1,575万円	82.0%				
道支出金	5億4,102万円	4億4,778万円	82.8%				
財産収入	7,680万円	5,762万円	75.0%				
寄附金	12億2,322万円	8億9,581万円	73.2%				
繰入金	15億4,312万円	12億7,105万円	82.4%				
繰越金	4億3,458万円	4億3,458万円	100.0%				
諸収入	3億8,059万円	2億3,697万円	62.3%				
町債	18億9,440万円	3億120万円	15.9%				
合計	154億2,515万円	129億295万円	83.6%				

歳入・歳出については、4月から5月までの出納整理期間中に額の変動が見込まれます。



特別会計

会計名	歳入予算額	収入済額	予算対比	歳出予算額	支出済額	予算対比
国民健康保険事業	5億8,067万円	6億902万円	104.9%	5億8,067万円	5億7,016万円	98.2%
後期高齢者医療事業	2億3,850万円	2億3,828万円	99.9%	2億3,850万円	2億3,561万円	98.8%
介護保険サービス事業	705万円	432万円	61.3%	705万円	399万円	56.6%
地方卸売市場事業	1,130万円	1,563万円	138.3%	1,130万円	784万円	69.4%
合計	8億3,752万円	8億6,725万円	103.5%	8億3,752万円	8億1,759万円	97.6%

公営企業会計

会計名	区分	収入予算額	収入済額	予算対比	支出予算額	支出済額	予算対比
下水道事業	資本的収支	5億8,832万円	5億8,320万円	99.1%	7億2,965万円	6億9,706万円	95.5%
	収益的収支	5億5,550万円	5億3,813万円	96.9%	6億9,239万円	6億3,467万円	91.7%
上水道事業	資本的収支	10億0,653万円	12億4,604万円	123.8%	12億3,951万円	12億1,251万円	97.8%
	収益的収支	4億7,179万円	4億5,218万円	95.8%	4億7,938万円	4億6,242万円	96.5%

町の財産・基金(貯金)・町債(借入金)の状況 (令和8年3月31日現在の状況のため、決算までに金額などが変更になる場合があります)

<p>土地</p> <p>1,694万7,195㎡ 大和ハウスプレストドーム (約55,000㎡) 約308個分に相当します</p>	<p>建物</p> <p>12万8,091㎡</p>	<p>車両</p> <p>41台</p>	<p>基金(貯金)</p> <p>63億7,098万円 (町民1人当たり) 41万3千円</p>	<p>町債(借入金)</p> <p>188億9,146万円 (町民1人当たり) 122万円</p>
--	----------------------------	----------------------	--	---

※人口15,428人で算出

～コンパクトで暮らしやすいまちを目指して～ 立地適正化計画を策定しました



①立地適正化計画とは

人口減少や少子高齢化が進む中、将来的には除排雪や道路、水道などのインフラや公共交通などの生活に欠かせないサービスも、これまでと同じ水準を保つことが難しくなるおそれがあります。
また、施設や住宅が町内の広い範囲に点在していると、日常生活の中で車やバスへの依存が高ま

り、利便性の低下とともに、「暮らしにくさ」を感じる場面が増えていくかもしれません。
こうした課題に対応し、都市機能や住まいを適切に誘導し、誰もが安心して快適に暮らせる、そして、高齢になっても歩いて暮らせるまちをつくるため、「立地適正化計画」を策定しました。

②計画期間

令和8年度～令和20年度

「俱知安町都市計画マスタープラン」の目標年次にあわせて

③誘導区域

本計画では、生活に必要な施設（誘導施設）と、住まいを緩やかに誘導する一定のエリア（誘導区域）を定めています。

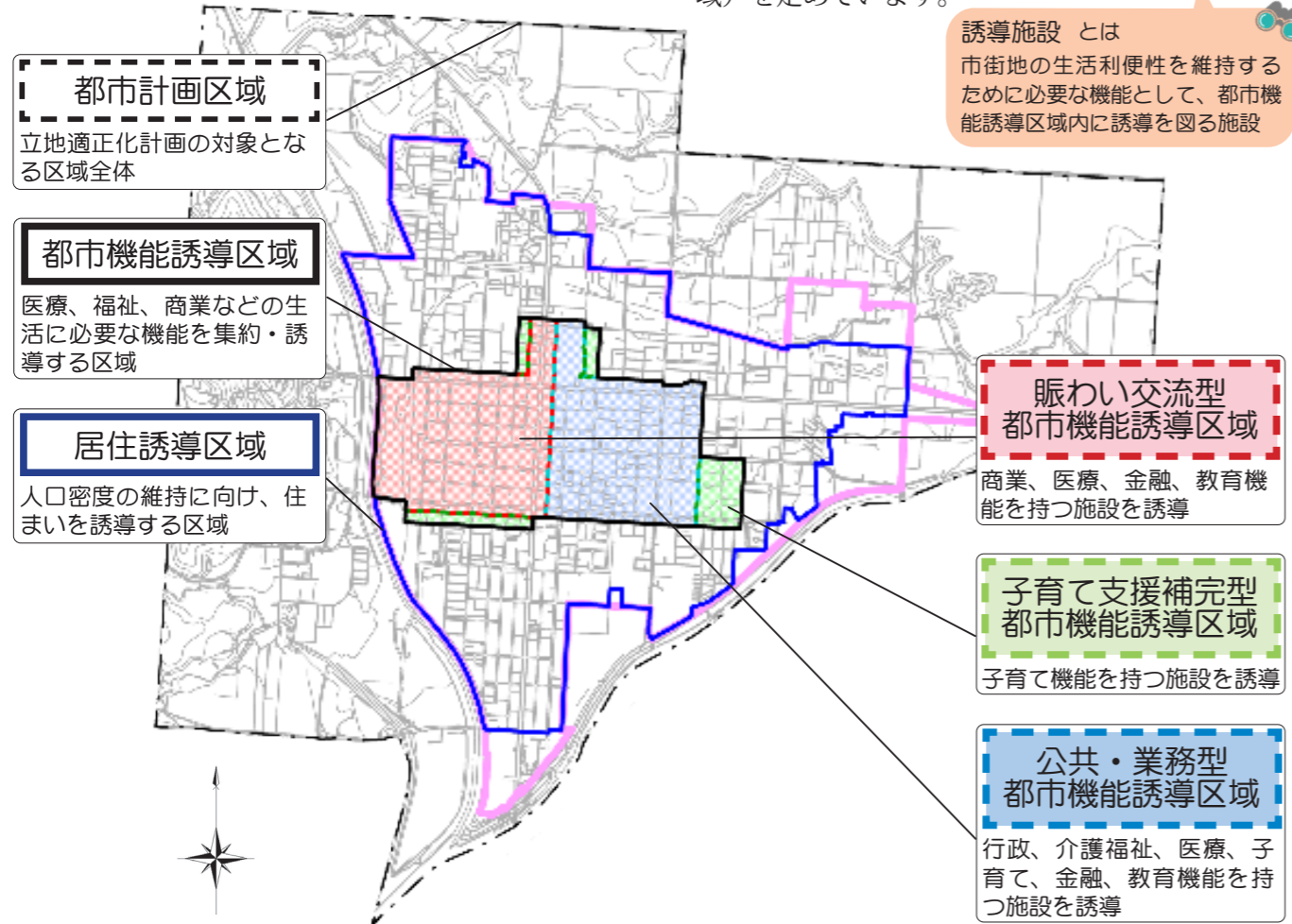

立地適正化計画で暮らしはどう変わる？

まちなかが元気に日常生活はコンパクトに

中心市街地などの利便性の高いエリアへ都市機能を誘導することで、まちなかに賑わいが生まれるほか、車に過度に頼らなくても歩いて暮らせるまちに繋がります

インフラの整備が行き届きやすい

中心市街地やその周辺へ住まいを誘導することで、除排雪や道路、水道などのインフラ整備を効率的に行うことができ、公共交通サービスの便数・路線の維持にも繋がります

安全安心で景観の整ったまちに

都市機能や住まいを一定のエリアに誘導することで、空き家や空き地の拡大を防ぐとともに、人の目が行き届き、防犯・景観の向上にも繋がります

これらのまちづくりを実現していくため、都市機能や住まいに関する誘導施策を今後も引き続き検討していきます。

④届出制度について

令和8年4月1日より、都市機能誘導区域・居住誘導区域に共通して、**区域外で一定の開発・建設行為を行う場合は、30日前までに町へ届出が必要**となりました。これは、町が誘導施設の整備や住宅開発などの動きを把握するためです。

▲都市機能誘導区域に関する届出（誘導施設の開発・建築）

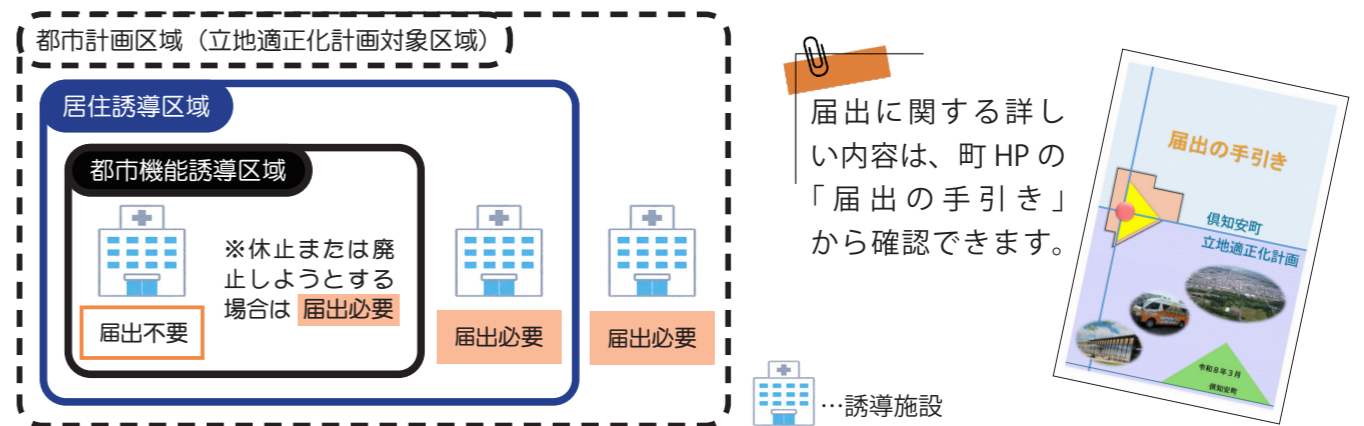

▲居住誘導区域に関する届出（住宅の開発・建築）

開発行為 (居住誘導区域外)	①の例示 3戸の開発行為 届
① 3戸以上の住宅の建築目的の開発行為	届
② 1戸または2戸の住宅の建築目的の開発行為でその規模が1,000㎡以上のもの	届
	800㎡ 2戸の開発行為 不届
建築行為など (居住誘導区域外)	①の例示 3戸の建築行為 届
① 3戸以上の住宅を新築しようとする場合	届
② 建築物を改築し、または建築物の用途を変更して3戸以上の住宅とする場合	不届

詳しくは町ホームページをご確認ください。

■問合せ・届出先/まちづくり新幹線課まちづくり係 ☎ 56 - 8012



マジカルダイニングが進化、宿泊アクティビティも対象に！
「倶知安マジカルエクスペリエンス」が始まりました！



これまでご好評いただいていた「マジカルダイニング」は、この度**アクティビティ・宿泊まで対象を拡大**し、4月から「マジカルエクスペリエンス」として新たにスタートしました。

本企画では、倶知安観光協会が町内のレストランなどで使用できる町民限定のチケットを販売します。リゾートエリアのレストランやホテル、アクティビティをより身近に体験していただける特別な内容です。ぜひ、ご家族やご友人、恋人など大切な方とともにご利用ください。

▲詳細はこちら

▲Kutchan ID+登録はこちら

- 販売価格／5千円（1万円分）、限定2千枚（お一人様5枚まで購入可）
- 販売期間／6月30日(火)まで(なくなり次第終了)
- 利用期限／8月16日(日)まで

チケットの購入には、デジタル町民証明サービス「Kutchan ID+」への登録が必要です。「Kutchan ID+」は、スマートフォン上にデジタル町民証明を表示し、店舗での町民確認やサービス提供を迅速かつ簡便にするサービスです。倶知安町民は、デジタル町民証明を提示すると、サービス提供店舗でお得な優待を受けられます。

- 登録・利用方法（※登録にはマイナンバーカードが必要です）
- ① デジタル庁「デジタル認証アプリ」をダウンロード
 - ② Kutchan ID+ に登録
 - ③ デジタル認証アプリでマイナンバーカードを認証
 - ④ デジタル町民証明が発行されます
 - ⑤ 参画店舗などで提示し、町民サービスが受けられます

☎（一社）倶知安観光協会 ☎ 55 - 5372
観光商工課 ☎ 23 - 3388、55 - 8666

南一線跨線橋撤去に伴う
町道の車両通行止めについて

安全確保のため、町道西3丁目通りの車両通行止めを実施いたします。大変ご不便をおかけしますが、ご理解とご協力をよろしくお願いいたします。

- 車両通行止め期間／
6月1日(月)～8月11日(火) (予定)
- 終日車両通行止め（歩行者は通行可能）
- ※工事の進捗により期間を延長する可能性があります
- ☎ 小樽建設管理部共和出張所道路係 ☎ 0135-62-1818
- 施工業者：白木建設工業(株)



物価高騰対応重点支援地方創生臨時交付金活用事業
給付申請はお済みですか？

2月下旬から始まった「生活応援金」（1人1万3千円）の給付を受けるためには、給付対象者本人の申請手続きが必要です。申請がお済みでない方は、忘れずに申請してください。

確認書類の添付を忘れずに！
今回の申請では**振込先口座の名義や番号のわかる通帳や、キャッシュカードのコピーの添付**が必要です。申請書の郵送の際などに添付し忘れた場合は、窓口で直接持参していただくか、「専用フォーム」から画像の送信をお願いします。
※確認書類が不足している場合は、給付の時期が遅くなります

- 申請期限／6月1日(月)まで
- 生活応援金のオンライン申請や、添付書類提出の専用フォーム等に関しては右の二次元コードから町HPをご確認ください。

☎ 総務課 ☎ 56 - 8001

イベント案内や暮らしに必要な情報をお届け
町公式 LINE の友だち登録を！

倶知安町 LINE 公式アカウントでは、イベント情報や通行止め情報など、生活に関するさまざまな情報をお届けしています。LINE をご利用の方は誰でも登録できますので、ぜひご利用ください。

■友だち登録のしかた

- 公式アカウントの ID 検索
「kutchan」を検索 → 「追加」 → 「登録完了」
- 二次元コードの読み取り
下の二次元コードを読み取ると簡単に登録できます

「受信設定」でカテゴリーを選ぶと必要な情報だけ受け取れます

☎ 総務課電算係 ☎ 56 - 8000

ご協力をお願いします
令和 8 年度経済センサス活動調査

6月1日(月)を期日として、全国すべての事業所・企業を対象とした「経済センサスー活動調査」を実施します。日本の全産業分野における事業所・企業の経済活動の状態を明らかにするために、全国的に実施しています。企業・事業所の皆さま、ご協力をお願いします。

☎ 経済センサスー活動調査コンタクトセンター

開設期間：開設中～10月30日(金)
受付時間：9時～18時（土日祝除く）

調査全般の問い合わせ（調査票の入力方法など）
☎ 0120 - 138 - 102（通話料無料）
※ IP 電話 ☎ 03 - 6628 - 3662

インターネット回答に関する問い合わせ
☎ 0120 - 319 - 502（通話料無料）
※ IP 電話 ☎ 03 - 6628 - 3663

経済センサス活動調査キャンペーン
サイトは右の二次元コードから



地域おこし協力隊インスタグラム ID: kutchan_kyoryokutai

町ホームページで報告会の内容を確認

3月24日(火)、倶知安町地域おこし協力隊4名と地域プロジェクトマネージャー1名による令和7年度活動報告会が行われました。報告会では、それぞれが1年間で取り組んできた活動の成果や、今後の目標などについて報告しました。

また、地域おこし協力隊を卒業した東隊員は、4月から地域プロジェクトマネージャーとして、引き続き3年間、町のための活動を行います。

なお、報告会の内容や各隊員の業務内容については町HPからご覧いただけます。

協力隊・地域プロマネ
活動報告会



羊蹄山麓の小中学生が集まる「Mr.Youtei Jr.JAZZ SCHOOL」の12期生20名による定期演奏会フィナーレライブが3月15日(日)に公民館大ホールにて行われました。

第1部と第2部の二部構成で行われた演奏会では、さまざまな場所で演奏を行ってきた経験と、1年間の練習の成果を、演奏の一体感や、それぞれのソロパートの中で最大限に発揮しました。

会場に集まった観客は、子どもたちのサクソフーンやトランペット、ドラムなどの演奏が織りなす、自由で軽やかなリズムに引き込まれていました。

Mr.Youtei Jr.JAZZ SCHOOL では新規メンバーを募集しています。詳細はお問い合わせください。

☎ 事務局（はんこ広場倶知安店 山田） ☎ 55 - 0678

大盛り上がり
ファイナルライブ

暮らしの i Information

情報の掲載を希望される場合はご相談ください
※掲載希望月の前月10日までに総合政策課広報広聴係へご連絡

納税だより

町道民税・軽自動車税のこと 住民税係 ☎ 56-8003
税金の納付方法 納税係 ☎ 56-8002
納税相談のこと 特別債権回収室 ☎ 56-8002
宿泊税のこと 宿泊税係 ☎ 56-8002
固定資産税のこと 資産税係 ☎ 56-8004

【軽自動車税・固定資産税の納付書発行】

～第1期の納期限は6月1日(月)～

令和8年度の納付書は5月上旬に発送予定です。納期内納付にご協力ください。

【軽自動車税の減免】

～申請は6月1日(月)までに～

身体等に障がいがあり、歩行が困難な人が所有する軽自動車などは申請によって税金の減免を受けることができます。(ただし、自動車税や他の軽自動車などで減免を受ける場合は不可。)

申請をするときは、①障害者手帳②運転免許証③軽自動車税の納付書④マイナンバーがわかるものを持って、お早めに住民税係(窓口⑥)までお越しください。

● 町道民税・軽自動車税のこと→住民税係 56-8003

● 固定資産税のこと→資産税係 56-8004

【口座振替が便利です】

新たに口座振替納付を希望される方は、①納税通知書②預金通帳③その通帳に使用している印鑑を持って、振替希望口座のある金融機関に行き、窓口にある「預金口座振替依頼書」(郵便局は「自動払込利用申請書」)に必要な事項を記入するだけで申込できます。納期限の1か月前までにお申し込みください。

● 税金の納付方法→納税係 56-8002

● 納税相談→特別債権回収室 56-8002

募 集

会計年度任用職員募集

公園・流雪溝管理員 1名

■応募資格／普通自動車免許保有者(A・T限定不可)、刈払機取扱作業
者安全衛生教育受講済者尚可

■任用期間／任用日(翌年3月31日)

■業務内容／4月～10月までは公園

施設の維持管理(巡視・草刈り・

施設設置・軽微修繕など)、11月

～3月は流雪溝の維持管理(巡視・

閉塞対応・除雪など)

■勤務時間／8時45分～17時30分

のうち6時間15分

■勤務場所／公園施設係

■賃金・待遇／月額15～19万円程度

■社会保険・雇用保険・厚生年金・

通勤手当・賞与有

■申込方法／履歴書と免許証の写し、

ハローワークの紹介状を提出

■建設課公園施設係 ☎ 56-8011

■後志教育研修センター

■職員募集

■庶務係事務員

■応募資格／パソコンでの文書作

成・表計算・メールに関する基本

操作ができること

■業務内容／予算・経理に関するこ

と、文書の扱いに関すること、財

産および物品の管理に関するこ

と、福利厚生に関すること、調査・

統計に関すること

■勤務時間／8時45分～17時

■勤務日数／週4日

■賃金・待遇／月額15～20万円程度

■社会保険・雇用保険・厚生年金・

通勤手当・賞与有

■履歴書提出後、随時面接を実施

■後志教育センター ☎ 22-1337

■自衛官募集

■一般曹候補生

■受験資格／採用予定月の1日現在、

18歳以上33歳未満の者

■受付期間／5月23日(出)～9月10日(休)

■WEB試験／9月12日(出)～10月2

日(金)

■面接・身体検査／10月3日(出)・4

日(日)のいずれかの指定された日

■俱知安地域事務所 ☎ 23-3540

(自衛官募集相談員) 古谷和之、

清水礼子、油谷賢次、名畑由美、

前田義江、北原玲子、作井繁樹

■バドミントン少年団員募集

■バドミントン少年団

■対象／小学2年生～中学3年生

■活動日時／毎週木曜18時30分～

20時30分

■活動場所／東急コミュニティーア

リーナ倶知安

■入団費／前期6千円(保険代含

む)、後期6千円

※申込用紙は東急コミュニティーア

リーナ倶知安に設置

☎ 080-1892-0001(常盤)

☎ 080-3710-4541(押尾)

周 知

俱知安町奨学金制度

高校・大学などに進学し、さらなる
学業向上を目指す子どもがいる家
庭への、返済不要の給付型奨学金制
度です。

■対象／高校・大学・専門学校など
に進学・進級する子どもがいる町
内在住の保護者

■支給額／高校などは月額9千円、

大学などは月額2万5千円

■申込期間／受付中(5月31日(日))

■選考にあたり学力・所

得要件などがあります。

■申込方法などの詳細は

HPをご確認ください。

☎ 56-8018

自動車税の納期限

6月1日(月)が納期限です

自動車税は毎年4月1日現在に自

動車をお持ちの方が納める道税で

す。

コンビニや金融機関などの窓口の

ほか、「地方税お支払いサイト」で

はキャッシュレスで納税できます。

納税通知書が届かない

場合はお問い合わせくだ

さい。

☎ 23-1331

堆肥の無料配布

家庭などから収集された生ごみで
作った堆肥を無料で配布します。家
庭菜園・花壇などにご利用ください。

■配布日時／5月9日(出)、10日(日)

■いずれも9時～15時

■※無くなり次第終了

■場所／琴平リサイクルセンター

(字琴平415-2)

■持ち物／入れ物、スコップなど

■※トラックや重機などでの持ち帰

りはご遠慮ください。事故など

の責任は負いません

■☎ 55-7913

サマークロスカントリースキー

大会参加申込受付中

本物の雪を使った真夏のクロスカ

ントリースキー大会「第16回全道サ

マークロスカントリースキーin俱知

安大会」の参加者を募集しています。

■日時／6月21日(日)9時～14時

■場所／陸上自衛隊俱知安駐屯地内

■特設コース

■参加料／高校生以下無料、一般

1500円

■申込期日／5月22日(金)まで

■詳細については、町HP

をご覧ください。

☎ 56-8000

■目的／勤労者の福利厚生資金とし

て生活資金の貸付を行い、その生

活の安定と向上を図ります

■対象者／町内在住の勤労者

■限度額／150万円以内

■償還期限／5年以内

■償還方法／一時払いまたは分割払い

■貸付利率／生活資金3・14割、教

育資金2・67割(令和8年4月1

日現在※別途保証料を金利に上乘

せ)

■取り扱い金融機関・申込先／

北海道労働金庫俱知安支店

☎ 22-0459

俱知安町中小企業振興融資助成

制度

■目的／中小企業の資金調達負担を

軽減し、設備投資、経営改善を促

し、地域経済を担う企業の維持育

成を図ります

■使途別／

○運転資金

金額…500万円以内

期間…60カ月以内(うち据え置

き3カ月以内)

○設備

金額…1000万円以内

期間…84カ月以内(うち据え置

き6カ月以内)

内とします。

■利子補給制度／貸付利率のうち2.0

割以内の助成

■対象者の要件など詳し

くは二次元コードから確

認できます。

☎ 55-8666

羊蹄山麓環境衛生組合財政運営

の状況について

羊蹄山麓環境衛生組合財政事情説

明書の作成および公表に関する条例

に基づき、「令和7年度組合予算の

下半期(令和7年10月～令和8年3

月)の執行状況」を同組合HPにて公

表しています。

下の二次元コードから

確認できます。

☎ 22-0211

旭ヶ丘パークゴルフ場の営業に

ついて

■営業期間／5月17日(日)(予定)～

10月31日(出)

■利用時間／8時30分～18時

■料金(町内・大人)／

・1回券…410円

・シーズン券…1万8850円

※オープン日は無料開放

シーズン券の購入などにつきまし

ては町HPから確認できます。

☎ 22-2288

おたんじょう
おめでとう

3月末までの災害出動状況

	令和8年	令和7年
火災	1件	4件
救急	294件	387件
救助	10件	10件
その他	34件	21件

3月末までの
町内交通事故発生状況

	令和8年	令和7年
人身	20件	5件
物損	446件	480件
死者	0名	0名

ごめいふくをお祈りします

4月15日㈫までに住民環境課住民係へ
届け出があったもので、承諾を受けた内容
について掲載しています。

人の動き 令和8年3月末現在

人	口	15,428人 (前月比 -1,756)
男		8,096人 (前月比 -1,011)
女		7,332人 (前月比 -745)
世帯数		9,503世帯 (前月比 -1,594)
うち外国籍住民		2,739人 (前月比 -1,372)

再利用できるものは、
町と連携する民間サー
ビスで、無料・簡単に
リユース(再利用)！



おいくら?
ReNet.jp
recycle
ジモティー

倶知安町
地域おこし協力隊通信 ~No.12~

観光の目的とは何でしょうか。「人を増やすこと」や「売上を伸ばすこと」を思い浮かべる方も多かもしれません。もちろんそれらは大切ですが、それ自体が目的ではないと感じています。

私は関西出身ですが、移住のきっかけは観光でした。夏に倶知安町を訪れ、地域の方と初めてお話しした夜を今でも覚えています。冬のイメージが強いこの地域の夏を見たことで、ここでの暮らしを初めて想像し、この場所を大切にしたいという気持ちが芽生えました。現在は、この地で観光振興の仕事に携わっています。

観光には地域を守る力があります。自然や文化が資産として認識され、地域への誇りが育まれます。また、観光による収入は、それらを守るための支えにもなります。

私は、観光の目的は「地域を大切に思う人を増やし、地域を守り続けていくこと」だと考えています。そして、どの地域でも、本当の魅力は、そこで暮らす人の何気ない日常の中にあると感じています。皆さんの何気ない豊かな暮らしを、訪れた方にぜひ伝えていただければと思います。

倶知安町地域おこし協力隊
藤原 花音 隊員
(観光商工課・一般社団法人
ニセコプロモーションボード)

消防署からのお知らせ

山菜採りによる遭難に注意しましょう
毎年この時期になると山菜採りによる遭難が多くなっています。山へ出かけるときは、必ず水や食料、防寒衣、携帯電話やラジオなどを携行し、行き先や帰宅時間を家族などに伝えましょう。
高齢者だけの入山や1人での入山は危険です。2人以上で入山し姿が見えない場合はお互いに声を掛け合い、位置を確認し合いましょう。

まちの事件簿—地域安全ニュース

3月の主な事件
▽スーパーマーケットから食料品が窃取される事件が発生しました。
▽建物に許可なく侵入される事件が発生しました。
3月の主な交通事故
▽3月3日、町道において、出会い頭事故による重傷人身事故が発生しました。

(仮称) プール絵本館複合拠点
施設愛称募集

(仮称) プール絵本館複合拠点施設の愛称について、多くのご応募をいただいております。

5月11日(月)までオンラインフォームまたは役場などに設置された応募箱にて募集を行っています。

応募していただいた愛称は町内の関係団体や中高生による、倶知安町複合拠点施設愛称選定委員会にて選考されます。

下の二次元コードから
愛称を応募できます。

☎ 22-0230



読み聞かせの会「ぐりとぐら」

読み聞かせの会「ぐりとぐら」による手遊びや絵本の読み聞かせなどを行います。

赤ちゃんから大人までどなたでもお越しください。

■日時／5月15日(金)10時15分～10時45分

■場所／絵本館
☎ 絵本館 ☎ 22-0055

令和8年度北海道子ども会連合会「見舞金制度」のご案内

地域子ども会がある町内会は、全国子ども会安全共済会の「見舞金制度」が利用できます。地域子ども会の活動予定のある町内会は、ぜひご加入ください。

■会費／1人につき200円(中学生以下は100円)

■期間／受付中(令和9年3月31日加入をご希望の方はお問い合わせください)

☎ 22-0230

世界禁煙デー・禁煙週間のお知らせ

5月31日は「世界禁煙デー」、5月31日から6月6日は「禁煙週間」です。たばこの煙は、吸う人だけでなく、子どもを含む周囲の人の健康にも影響があります。

特に育ち盛りの子どもは、受動喫煙の影響を受けやすいとされています。

子どもの健康を守るため、喫煙が可能な飲食店の利用は避け、禁煙の店舗を選ぶことが重要です。

この機会に、たばこ健康について改めて見つめ直し、子どもを受動喫煙から守る行動を考えてみましょう。

☎ 23-1952

くっちゃん 情報発信ツール



○倶知安町 ホームページ
<https://www.town.kutchan.hokkaido.jp/>



○倶知安町 Facebook
<https://m.facebook.com/kutchan.hokkaido/>



○倶知安町 LINE 公式アカウント
LINE ID : @kutchan



○小川原脩記念美術館 Facebook
<https://m.facebook.com/shu.ogawara.moa/>



○倶知安風土館 Facebook
<https://m.facebook.com/Kutchan.Fudokan/>



○資源・ごみ分別アプリ「さんあーる」
アプリのダウンロードはこちらから→



Android

iOS

消費者コーナー
倶知安消費者協会

5月は全国消費者月間です

○悪質商法を防ぐため、「消費者の日」にあわせ、大型店舗前で、消費者協会の会員による街頭啓発と訪問販売お断りステッカーの配布を行います。

■日時／5月29日(金)13時～

詐欺は、誰でも被害に遭う可能性があるため、日頃から関心を持つことが大切です。

○春のリサイクル市開催

■受入日／5月23日(土)10時～12時
■売出日／5月24日(日)10時～12時30分

■場所／役場3階展望テラス
資源を大切にすることは、ごみを減らすことにつながります。ご来場をお待ちしております。



■消費生活相談室(公民館1階団体室)
■月・水・金曜日10時～15時 ☎ 23-1522

「ふまねつと運動」は、50㍻四方のマス目でできた『あみ』を床に敷き、あみを踏まないように歩く運動です。この運動は、あみをよく見てゆっくり一歩一歩、慎重に歩くことで歩行機能の改善や注意力および記憶力、集中力の向上が期待できます。運動が苦手な方にもお勧めしている運動です。

町では、ふまねつと運動の教室を、春と秋の年2回開催しています。週1回のふまねつと運動を8回、教室の初回と最終回に体力測定を行う全10回のコースです。

「ふまねつと運動を週1回、8週間続けたところ、歩行と認知機能の改善が観察された」という研究報告があります。

参加者の半数以上に、参加前後で歩行や認知機能の維持改善が見られ、「つまずきが減った」「自然と足が上がるようになった」など喜びの声が挙がっています。また、教室内の参加者同士の交流も盛んで、楽しく笑いながら和やかな雰囲気です。

「ふまねつと運動」の教室案内
健康づくりにお役立てください

5月から始まる『ふまねつと運動』の参加者を募集中です

- 対象者／65歳以上の町民で、これまで春か秋のクールへの参加が1回もしくは、初めての方
- 時間／13時30分～15時
- 場所／保健福祉会館（北3東4）
- 募集人数／先着20名
- 参加費／無料
- 締め切り／5月18日（月）

日程	内容
5月25日（月）	体力測定
6月1日（月）	ふまねつと運動①
6月8日（月）	ふまねつと運動②
6月15日（月）	ふまねつと運動③
6月22日（月）	ふまねつと運動④
6月29日（月）	ふまねつと運動⑤
7月13日（月）	ふまねつと運動⑥
7月21日（火）	ふまねつと運動⑦
7月27日（月）	ふまねつと運動⑧
8月3日（月）	体力測定

問 福祉医療課保健指導係
☎ 22-1144

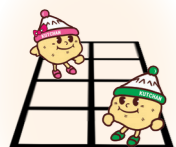

ぼくたち わたしたち
くっちゃん子

俱知安ですくすく育つ子どもたちです。
「こんな子に育ってほしい!」というご家族の願いも併せて紹介します。
☎ 総合政策課広報広聴係 ☎ 56-8001



※4・10カ月児健康診査を受診した子どもで、保護者が同意した場合のみ掲載しています

子育て支援センターだより

春の遠足のお知らせ ※雨天中止

- 日 時：6月11日（木）9時45分～12時
- 集合場所：中央公園
- 内 容：消防署見学と中央公園でピクニック
- 持 ち 物：お弁当、飲み物、敷物、ごみ袋、着替え、虫刺され対策
- 遠足申込／5月11日（月）9時30分～

子育て講座「ボクシングエクササイズ」

- ボクシングの動きを楽しみませんか？
- 日 時：6月16日（火）10時～11時
- 場 所：子育て支援センター ※託児あり
- 講 師：知野靖子氏
- 持ち物：タオル、飲み物（2人分に分けて用意）
- ※動きやすくはだしになれる服装

子育て講座「ママにも出来るチャイルド前髪カット」

- 美容師さんから前髪カットの仕方を教えてもらいませんか？
その場でお子さんの前髪もカットしていただけます。
- 日 時：6月30日（火）10時～11時
 - 場 所：子育て支援センター
 - 講 師：そらいろプロジェクトの皆さん
 - 持ち物：飲み物
 - 参加費：無料
 - 申込／どちらの講座も申込は5月11日（月）9時30分～



子育て支援センター（南3東5ぬくぬく内）☎ 55-8355 FAX 55-8377

開所時間 9時30分～12時、13時～17時
休 所 日 日曜日、祝日

俱知安町家族介護用品支給事業について

俱知安町では在宅生活での重度介護を必要とする高齢者に対し、経済的・身体的負担軽減を目的に介護用品給付券を支給しています。

- 対象者／次の①～④すべてに該当する方
- ① 俱知安町に住民票がある
- ② 要介護認定4または5を受けている
- ③ 対象者本人が住民税非課税であること（生活保護世帯は対象外）
- ④ 介護保険施設に入所・入院していない

品 目	介 護 用 品
トイレ関連用品	紙オムツ、紙パンツ、尿とりパット、介護用消臭剤、介護用使い捨て手袋
スキンケア関連用品	清拭用品、ドライシャンプー
口腔ケア関連用品	介護用口腔ケアブラシ、介護用口腔ケア綿棒、介護用保湿ジェル、介護用口腔ケアウェットシート
嚥下補助用品	トロミ剤

- 給付品目／左の表のとおり
- 支給金額／月額6250円
- 申請方法／地域包括支援センター（窓口⑦）で受付しています。対象となる方の介護保険証をお持ちください
- 支給方法／町内指定事業者などへ給付券を提出し、介護用品を受け取ります

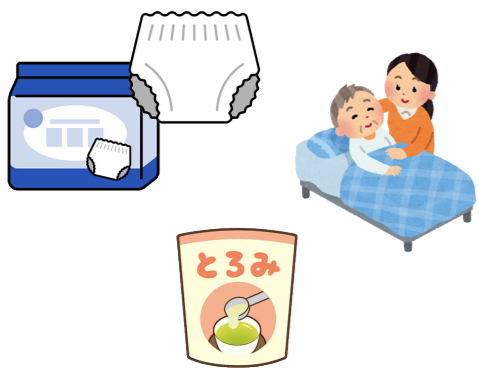

問 地域包括支援センター
☎ 23-0500

感動一点の場

『馬も犬も』
1973年 小川原 脩 画



小川原脩が「今ではすっかり見かけなくなった」と語る犬の群れが画面手前に描かれています。何かに向かって吠える犬、耳を伏せてこわばる犬、こちらを向いて大きく口を開ける犬など表情はさまざまです。自由なはずの犬たちですが、なぜか身を寄せ合って群れを離れようとはしません。犬の後ろには歯をむきだし太い首をよじらせる農耕馬が描かれ、その奥には立ち止まったまま首をうなだれる馬も見えます。激しい感情やさまざまな表情を描こうとしたのでしょうか。動物たちのからだは赤や茶色の絵の具で肉感を表現し、ところどころに青や緑を塗り荒々しい動きのある画面に仕上がっています。

この作品が制作された年、日本は第1次オイルショックでインフレが激化し、人々は不安定な社会情勢に翻弄されました。「どこかで旗を振れば我がちに同じ方向に走り出す」と、群化する社会に警鐘を鳴らした小川原脩。この作品では人間を動物に置き換え、自由を求めながらも社会情勢にあらがえない状況を表現しているかのようです。

さてインターネットなどにより情報はますますスピード化する現代。この作品は今を生きる人々にとっても群化する社会について考えるきっかけになるのではないのでしょうか。

文：金澤 逸子（小川原脩記念美術館 学芸スタッフ）

ふるさと探訪

アリオン・サブファスカス —新たな外来ナメクジ—

517回

2026（令和8）年1月、これまで識別されてこなかった外来ナメクジの一種が、日本で正式に記録されました。学名 *Arion subfuscus* というヨーロッパ原産のナメクジで、すでに北アメリカでは移入種として広く分布しています。日本で記録されたのは今回が初めてだったこともあり、和名はまだついていません。

本種と思われる個体はこれまでも道内各地で確認されていましたが、種は確定していませんでした。

2024（令和6）～2025（令和7）年にかけて倶知安風土館と東洋食品研究所（兵庫県）が、札幌市や小樽市で採集した個体のDNAを解析した結果、ようやく確実にアリオン・サブファスカスであることが判明しました。

アリオン・サブファスカスによる被害については未知数ですが、他のアリオン属の種では農作物被害の例が報告されていることから、油断は禁物です。

本種について、多くの方に知っていただけるよう、現在風土館1階エントランスにて、アリオン・サブファスカスについての展示を行っています。

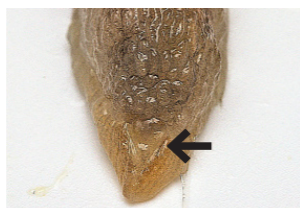

▲尾の先端の三角形のくぼみが特徴（写真内矢印）



▲エサに群がるアリオン・サブファスカス

文：小田桐 亮（倶知安風土館 学芸員）

展覧会のお知らせ

■第1・第2展示室

特別展「神田日勝記念美術館×小川原脩記念美術館

所蔵作品交換展 二人の歩んだ道」

会期：開催中～7月12日（日）

アート・イベントのお知らせ

■ワークショップ

工作ワークショップ「こいのぼりを作ろう、描こう」

日時：開催中～5月6日（水・振休）

9時～16時30分 会場：ロビー（予約不要・無料）

■地域文化講座

特別展ギャラリートーク「神田日勝の多種多様な画業をたどる」

日時：5月23日（土）14時～15時

会場：展示室（予約不要・要観覧料）

講師：杉本圭吾さん（神田日勝記念美術館学芸員）

美術館・風土館 コラボイベントのお知らせ

■共同ワークショップ

「おさんぽビンゴとスタンプ遊び」

日時：5月30日（土）①10時～12時②14時～15時（雨天決行）

会場：美術館前庭（雨天の場合：風土館体験学習室）

講師：小田桐亮（風土館学芸員）、金澤逸子（美術館学芸スタッフ）

定員：毎回10名（親子可） 申込：当日先着順

倶知安風土館のお知らせ

■倶知安いきもの調査隊

第6回セイヨウオオマルハナバチ採集調査会

日時：5月10日（日）10時～12時（少雨決行）

場所：百年の森公園※予約不要 参加費：無料

講師：小田桐亮（風土館学芸員）、廣川大恒（百年の森管理人）

■ふるさと探訪

鳥見の会—真狩樹木園—

ニセコにやってくる夏鳥がおおむね揃った時期に合わせた、鳥の観察会です。周辺の自然環境にも気を配りながら、鳥を探してゆっくりと歩きます。

日時：5月10日（日）8時30分～12時30分（少雨決行）

場所：羊蹄青少年の森駐車場

参加費：250円（保険料） 定員：10名※要予約

講師：矢吹全（ニセコネイチャーガイド・フォレストレック主宰）

予約受付：5月3日（日）までに申込（☎22-6631）

右の二次元コードからも申込できます→



■こいのぼり、泳いでいます

今年度も風土館前にて、こいのぼりを展示しています。寄付も受け付けていますので、ご自宅に眠っているこいのぼりがありましたらぜひお持ちください（ナイロン製のみ）。

※損傷、破損が激しいもの、布製のものは受け付けできません

ミュージアム 通信

小川原脩記念美術館 ☎21-4141

観覧料：一般 500円 [400円]

高校生 300円 [200円]

小中学生 100円 [50円]

倶知安風土館 ☎22-6631

観覧料：一般 200円 [100円]

高校生以下、美術館観覧者無料

※年間パスポート 500円

※[]内は10名以上の団体料金

開館時間は9時～17時（最終入館16時30分）

5月の休館日 毎週火曜日、7日（休）

5日（火）こどもの日は開館（観覧無料）

*特別展会期パスポート（美術館のみ）
1,000円

*特別展会期中は高校生以下無料

グリーンシーズン到来

5月に入って雪もすっかりと解け、屋外での活動が活発になってくる時期を迎えています。倶知安風土館では今年度もさまざまな屋外でのイベントを計画しております。

5月10日には、ふるさと探訪「鳥見の会—真狩樹木園」と題したニセコにやってくる夏鳥の観察会を、16日には、いきもの調査隊「第6回セイヨウオオマルハナバチ採集調査会」と題した特定外来生物のセイヨウオオマルハナバチを捕まえながら、マルハナバチについて学ぶ調査会をそれぞれ開催する予定です。

ふるさと探訪は事前申込が必要で、先着10名となっていますのでご注意ください。いきもの調査隊は当日現地（百年の森）にお越しただければ参加可能です。

どちらも倶知安の自然に触れ、生き物について学ぶことのできる楽しいイベントですので、ぜひご参加ください。

館長 高橋 淳之

図書館の利用カードがオンラインで申し込みできるようになりました！



New Books

新着図書のお知らせ



公民館 3階図書室

10～18時（毎週月曜休室）
※28日（木）は図書整理日ため休室

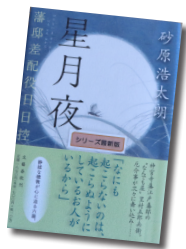

星月夜
はなていさいはいやくにちにおひかえ
藩邸差配役日日控

著者：砂原浩太郎



30代後半、独身、ひとり暮らし

著者：畑野智美



ふつうの家族

著者：辻堂ゆめ



松本ぷりっつの夫婦漫才旅 ときどき3姉妹 推し旅編

著者：松本ぷりっつ



絵本館

10～18時（日曜は17時まで、毎週水曜休館）
※26日（火）は図書整理日のため休館



こいのぼりぐんぐーん

著者：おおいじゅんこ



ハグって元気出そうじゃない？

著者：ロッタ・ヤーコプス
訳：なではらはなこ
ニコール・ドウ・ブレ



わるいひとってどんなひと？

監修：国崎信江
絵：川原瑞丸



あめ
（空となかよくなる天気の写真
真えほん）

著者：荒木健太郎

大人は誰でも元は子どもだった

「くっちゃん子をみんなで育てる条例」が制定された。私が町長選でお約束した条例。制定され、ホッとしたついでに、ある一文が私を動かしたことをはじめてここで打ち明けたい。



▲新年度町長訓示
（4月1日）

「大人は誰でも元は子どもだった。（そのことを覚えている人は少ないのだけれど）」

これは、サン・テグジュペリ『星の王子さま』の冒頭（献辞）にある一文である。

だが、町長公約といえども、実際は職員が手探りし、町民の声を聴きながら案を作り込み、町議会での議決を経て条例は制定されたのだ。関わったみなさまに敬意と心から感謝をするところ。

くっちゃん子には、①ライフステージを通じた一貫支援、②制度・分野の“タテ割り”を超えよう、③個々のこども・家庭に応じ継続した見守り支援を軸とする。くっちゃんの新たな挑戦ステージへ！！

文字一志

今日は何を食べよう？

☆ ごま油 香る まぐろ 丼 ☆

●材料（2人分）

まぐろ 200g、しょうゆ大さじ1.5、
鶏ガラスープ小さじ1、ごま少量、
大葉 2枚、ごはん茶碗 2杯



1人分 エネルギー 428kcal
塩分 2.7g
（ごはん1人180gの場合）

●作り方

- ①まぐろを食べやすい大きさに切る
- ②調味料を合わせて、①のまぐろを入れ、10～20分程度漬ける
- ③ごはん②のまぐろを盛り付け、刻んだ大葉、ごまを振りかけて完成

美味しく食べて心を整える

食事は体だけでなく心の健康にもつながると言われています。気持ちを安定させるホルモンの材料となる「トリプトファン」は必須アミノ酸の1つですが、体内ではつくられないため、食べ物から補給する必要があります。

トリプトファンは卵、納豆、牛乳、鮭、かつおやまぐろなどの魚、牛肉の赤身などに多く含まれており、炭水化物（ごはんやパン、麺類など）と一緒に取り入れることで、脳に運ばれ、セロトニンというホルモンに変化し、心の安定につながります。

食事でも完璧を目指そうと思うとストレスになってしまうため、トリプトファンが多い食品と炭水化物と一緒に食べることを基本に考えましょう。「美味しい」と感じて食べることが、消化・吸収を助けて、心も体も元気になると思います。

管理栄養士 小屋畑麻未

◎広報くっちゃんは、アンケートを実施しています。回答は、表紙の二次元コードよりお願いします。